

חותר ב-ב

קני"מ 1:50

פרט A

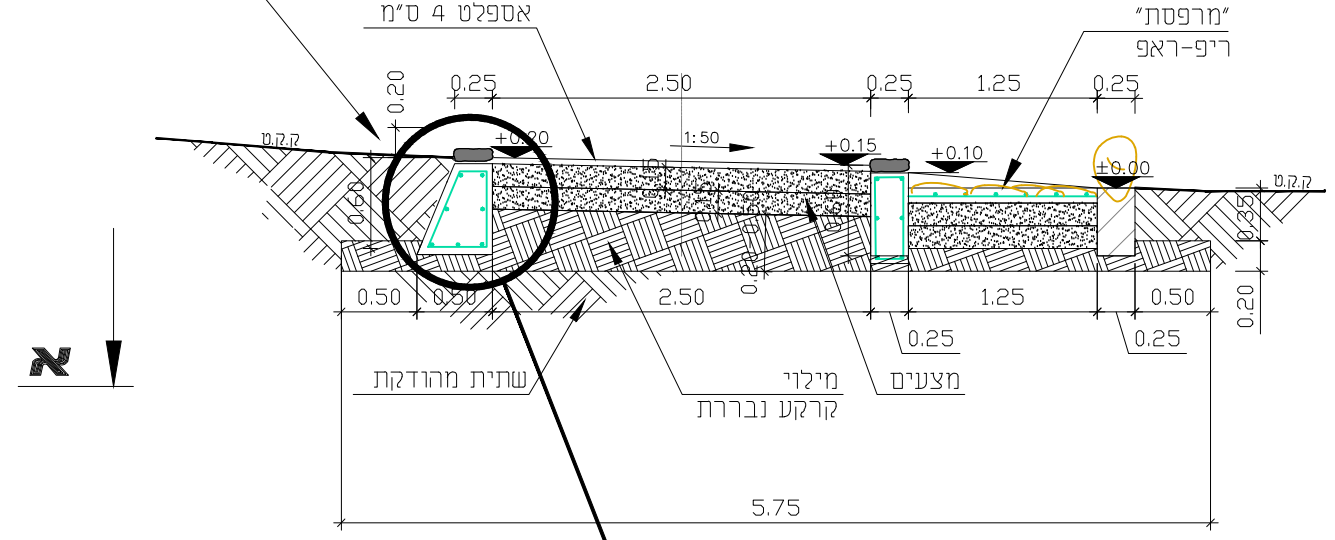

פרט A

ללא קני"מ

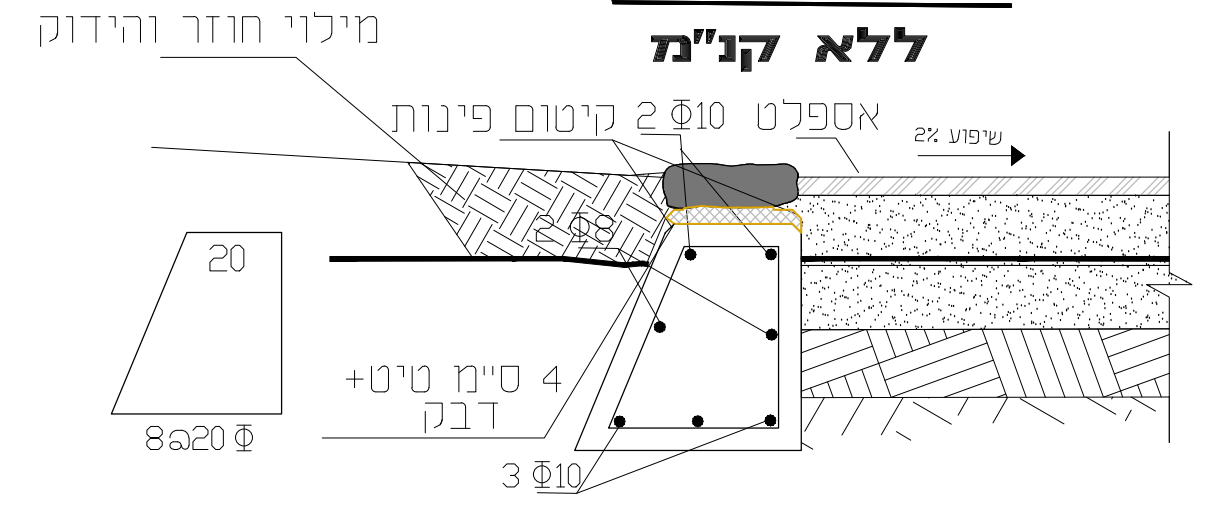

הערות לפרט זה:

1. בטון ב-30 דרגת חשיפה 3
2. קיטום בטון זה יופיע ב-3 חלקים שונים כמצויין בתוכנית ורק בציוד הגבוה של השביל בלבד

תנוחה

קני"מ 1:50

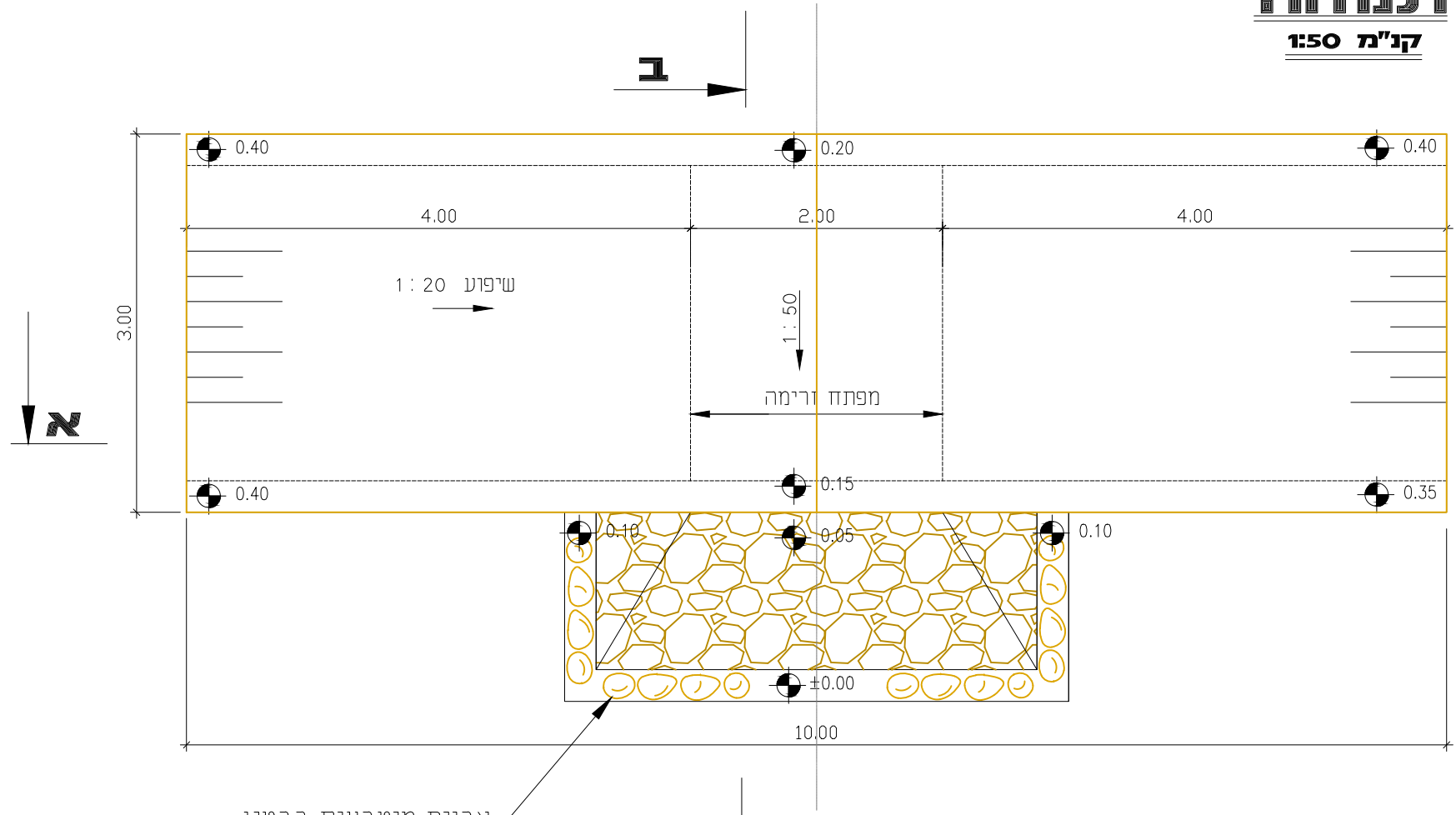

אבנים מוטבעות בבטון
ובאורך כולל כפול ממפתח הזרימה
ובגובה מינימלי של 30 ס"מ משפת הבטון

חותר א-א

קני"מ 1:50

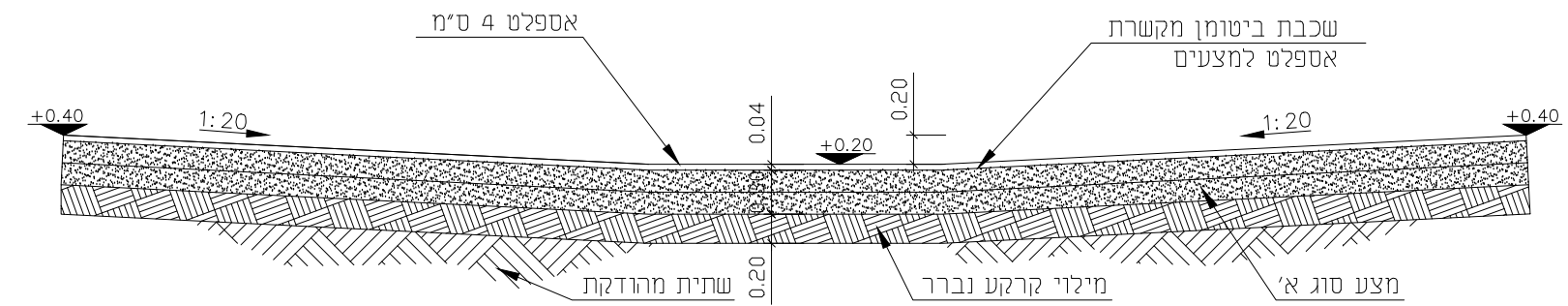

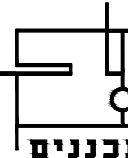
תל אביב
 81251 ת.ד.
 25256 טל'
 03 6233777 פקס
 03 6233700
 www.abt.co.il

* המבצע אחראי לבדיקת התכניות והתאמתן במקום.
 על המבצע לבקר את כל המידות ולהודיע למתכנן לפני הביצוע על כל טעות או אי-התאמה.
 * אין לקבוע מידות ע"י מדידה בשרטוטים.
 * אין לעשות כל שימוש בתכנית זו או ברעיונות הגלומים בה ללא אישור בכתב מהמתכנן.

| | | |
|----------|--------|-------------------------------------|
| תאריך | שלב | תכנון: אדר' אסף קשטן |
| | לעיון | שרטוט: |
| | לאישור | עדכון: 20.12.23 |
| 22.11.23 | למכרז | קני"מ: 1:50 |
| | לביצוע | P: \16-032 \pr_10_shvil_munghash |

מעביר אירי
אספלט וריפרפ

פר-6

המזמין: **הקרן לשיקום מחצבות**
 מקום: **גן לאומי מגדל צדק**
 פרויקט: **שבילים ומצפורים שלב ב'**